

## Till våra kunder av PullzAll ställineblock

Efter en allvarlig incident hos en av våra kunder så vill vi med detta brev uppmana användare av ställineblocket PullzAll att uppmärksamma den varningen som finns beskrivet i bruksanvisningen om att ALDRIG köra ut ställinan så långt att man passerar den varningszon som finns angiven på linan. Det är viktigt att det alltid finns ett antal "säkerhetsvarv" av linan kvar på lintrumman som avlastar linan infästning i trumman.

Dessutom måste vi utfärda en kraftig VARNING för konsekvensen av en "felaktigt" utförd infästning av linan på vinschens lintrumma vid ett linbyte eller om man av någon annan anledning avlägsnat befintlig linan från blocket. Vid inköp av original "utbytes-ställina/kit" så medföljer en monterings-anvisning i form av en bildserie där man beskriver hur utbytet ska genomföras på ett betryggande sätt.



## PullzAll Wire Rope Replacement Instructions

I anvisningen, som nästan helt saknar en beskrivande text framgår det inte med all önskad tydlighet vikten av att din lilla "montagekilen" sätts på plats i linöglan som bildas (se bild) och att den därefter säkras genom att belasta infästningen så mycket så att "kilen" och linan inte kan "hoppa ur" sitt läge igen vid eventuell slaklina eller obelastad lina.

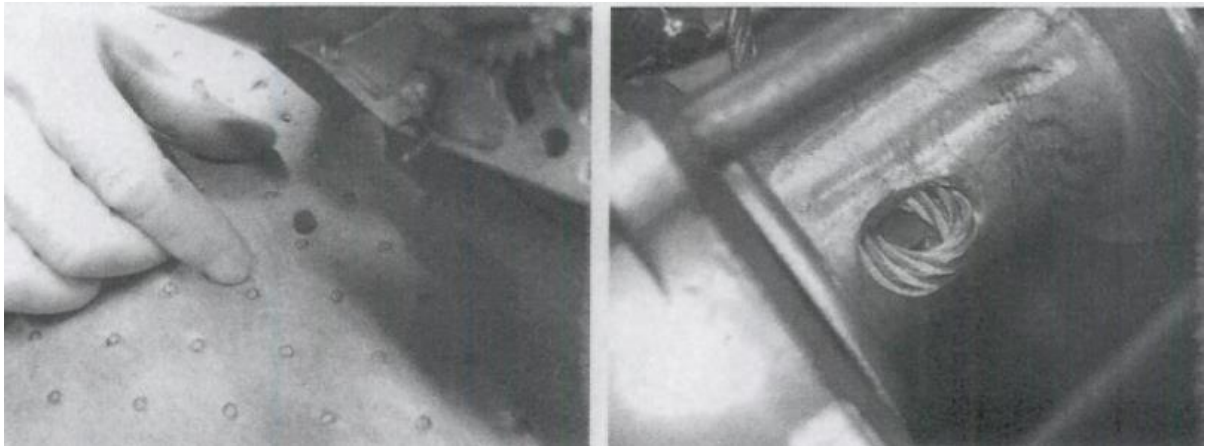

Båda fallen ovan enskilt eller i kombination kan få allvarliga följder i form av att linan helt hoppar ur sitt läge på lintrumman och att man därmed tappar lasten.

CERTEX ber Er som slutkund eller återförsäljare av linblocket PulzAll att på bästa sätt vidarebefordra denna information till berörd personal och/eller brukare så att detta uppmärksammas och att vi tillsammans kan förhindra framtida tillbud och skador.

Vid eventuella frågor vänligen kontakta undertecknad för mer information.

**Lars-Olof Max**

Teknisk Support / QA-Chef

**CERTEX Svenska AB**

Tel: +46 (0)8 758 00 10

Email: lars-olof.max@certex.se

CERTEX Svenska AB



**Täby**  
Registered office  
Box 2073  
183 02 TÄBY  
Pentavägen 3  
Tel 08-758 00 10  
Fax 08-758 38 13

**Jönköping**  
Bangårdsgatan 11  
553 03 JÖNKÖPING  
Tel 036-35 40 80  
Fax 036-12 88 10

**Göteborg**  
Box 8713  
402 75 GÖTEBORG  
Lundby hamngata 26  
Tel 031-50 86 50  
Fax 031-51 82 81  
031-23 24 90

**Varberg**  
Susvindsvägen 11  
432 32 VARBERG  
Tel 0340-64 66 40  
Fax 0340-64 66 45

**Malmö**  
Box 9143  
200 39 MALMÖ  
Betselgatan 6B  
Tel 040-22 30 40  
Fax 040-94 20 25